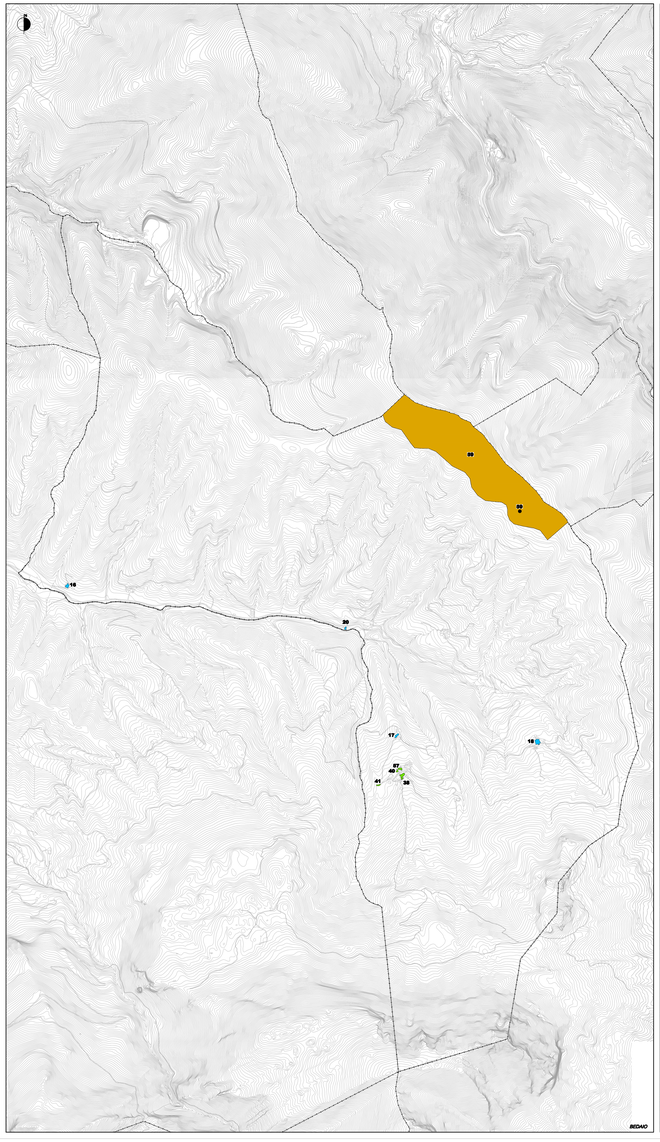

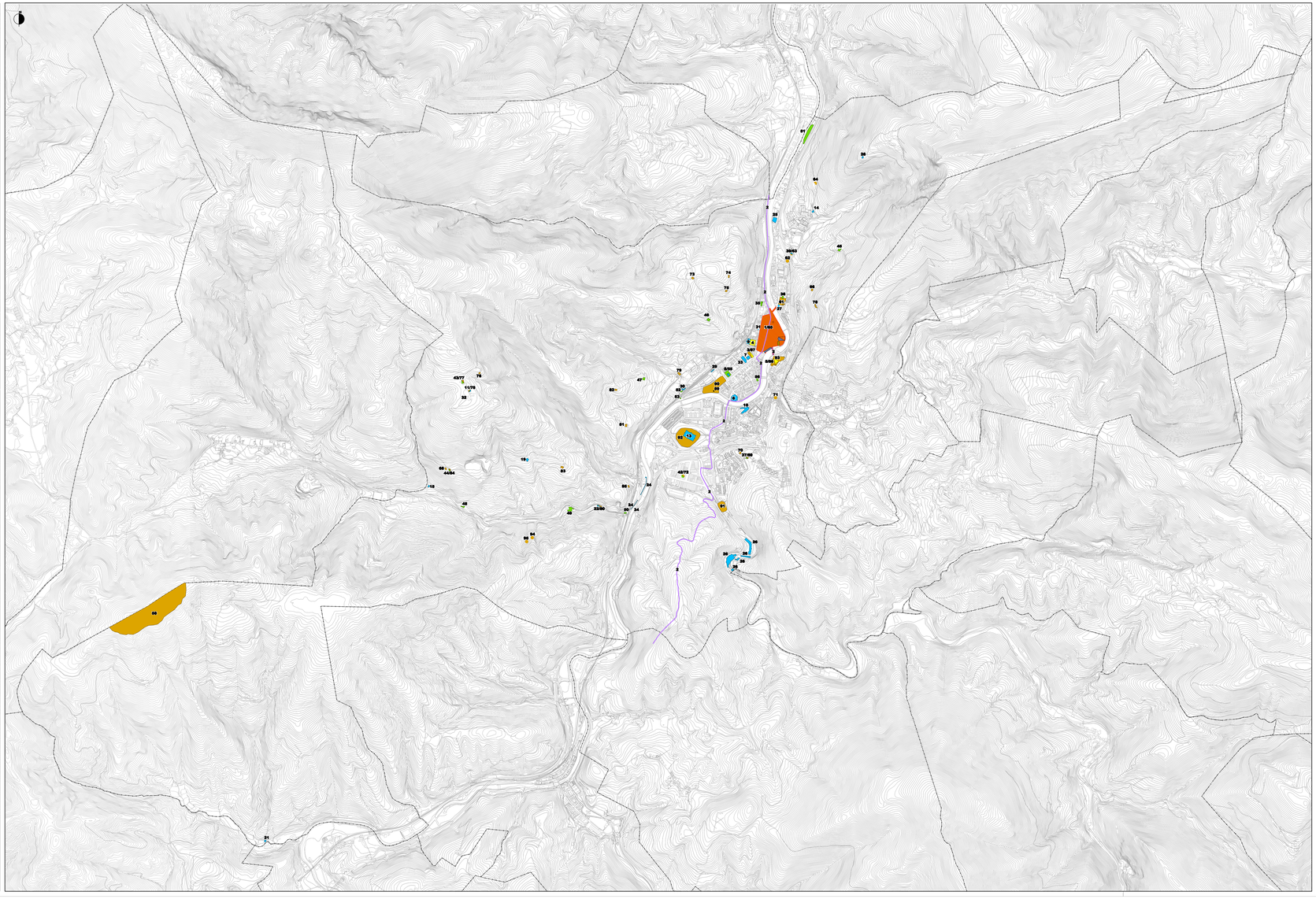

PATRIMONIO URBANÍSTICO

A. ÁMBITO 1

- A.- ÁREA ALTAMENTE ORIGINAL (ÁREA FUNCIONALMENTE ESTABLECIDA) (DELIMITADA MEDIANTE PLANO A LA ORDENACIÓN ESTRUCTURANTE DEL PLAN VIGENTE)
  - 1.- CASCO HISTÓRICO DE TOLOSA. DECLARADO CONJUNTO MONUMENTAL POR DECRETO 1962 DE 17 DE OCTUBRE DE 1968.
  - 2.- EL EMPAME DE BAYONAS. INCLUIDO EL PUENTE DE NAVARRA. DECLARADO CONJUNTO MONUMENTAL MEDIANTE DECRETO 22 DE 15 DE MARZO DE 1996.
- B.- ÁREA ALTAMENTE ORIGINAL (ÁREA FUNCIONALMENTE ESTABLECIDA) (DELIMITADA MEDIANTE PLANO A LA ORDENACIÓN ESTRUCTURANTE DEL PLAN VIGENTE)
  - 1. EDIFICIO DE SAN FRANCISCO
  - 2. PUJOL DE SABIN, VERDE
  - 3. EDIFICIO DE SANTA CLARA
- C.- ÁREAS MAYORES OTRAS EN EL PATRIMONIO ORIGINAL (ÁREAS FUNCIONALMENTE ESTABLECIDAS)
  - 1. PUJOL DE TOBIN
  - 2. ARCO DE PEKOPEA
  - 3. CASERÍO ZUBIETA (ANTES DE LA CAÑADA DE JASES)
  - 4. ACTUAL PUJOL DE LAPUYA
  - 5. VILLAN DEL CAMPO DE ENBET
  - 6. CASERÍO ZUBIETA (ANTES DE LAPUYA)
  - 7. ALDIA DE MAYA, HARRI
  - 8. PEDERENA, GARBIARENA
  - 9. CASERÍO ARRIOLA (ANTES ARRIOLA)
  - 10. CASERÍO ARRIGORRIA
  - 11. CASERÍO ARRIOLA (ANTES ARRIOLA)
  - 12. CASERÍO BEKOA BARRIKA
  - 13. CASERÍO BEKOA ERDIA
  - 14. CASERÍO ESTEA MERIA
  - 15. VILLA BEKOA
  - 16. VILLA BEKOA GAINA
  - 17. VILLA BEKOA ERDIKA
  - 18. TOBILLAS
  - 19. CASERÍO ARRIOLA (LA PAPELERA, S.A.)
  - 20. ALTUZARE
  - 21. PAPELERA DEL JABAGO
  - 22. CASERÍO ALTUZARE
  - 23. TALLERES DE ELECTRIFICACIÓN
  - 24. TALLERES DE ELECTRIFICACIÓN, DEL AGUA
  - 25. TORRE DE TELEBAYAS
  - 26. CASERÍO ARRIOLA (ANTES ZAHA)
  - 27. PUENTE DE JAPEZA
  - 28. FRONTÓN BEATRIZ
  - 29. PUENTE DE ELJABAO

B. ÁMBITO 2

- A.- ÁREA, BARRIOS O ENTORNOS ORIGINAL (ÁREAS FUNCIONALMENTE ESTABLECIDAS)
  - 1. CAPILLA DEL CONVENTO DE LAS BRIJIDAS DE JESÚS
  - 2. CASERÍO ARRIOLA (ANTES ZAHA)
  - 3. CAPILLA DE SAN ALBERTO
  - 4. CASERÍO ELBETAE
  - 5. CASERÍO ELBETAE
  - 6. CASERÍO ARRIOLA ITUR
  - 7. CASERÍO ARRIOLA (ANTES BURDA)
  - 8. CASERÍO ARRIOLA (ANTES ZAHA)
  - 9. CASERÍO ARRIOLA (ANTES ZAHA)
  - 10. CASERÍO ERREA
  - 11. CASERÍO ARRIOLA (ANTES ZAHA)
  - 12. CASERÍO BERRIAN
  - 13. CASERÍO ARRIOLA
  - 14. VILLA ELIZARRA
  - 15. VILLA ELIZARRA
  - 16. VILLA BEKOA ERRIKA
  - 17. CASERÍO ELTORRI, "LA BAZALIPA"
  - 18. CASERÍO ARRIOLA ITUR
  - 19. CAPILLA DEL SANTUCHUCHA
  - 20. PALACIO ARAMBURU
  - 21. PALACIO ITURBE
  - 22. CENTRO DE LA COMPAÑÍA TELEFÓNICA, A COL. DE NAVARRA, ESQUINA CON CALLE UNIÓRNA
  - 23. VILLAN DE MENDO

PATRIMONIO ARQUITECTÓNICO

- A.- PATRIMONIO ARQUITECTÓNICO:
  - A.- CICLO PRIMERA ÉPOCA CONSTRUCTIVA HISTÓRICA (TRAS LA DESTRUCCIÓN DE LA PRIMITIVA BAS. ARQUITECTÓNICA)
    - 1.- CONJUNTO DE LA IGLESIA PARROQUIAL DE SANTA MARIA DE BIDAN DE OLITARA (ALTA PORCIÓN ORIGINAL) (DECLARADO MONUMENTO NACIONAL)
    - 2.- CONVENTO DE PALOS DOMINICOS (DE 20 DE JULIO DE 1954)
    - 3.- ERMITA DE SAN ROQUE (DE 27 DE OCTUBRE DE 1949, 20 DE JULIO DE 1954, 22 DE OCTUBRE DE 1954 Y 27 DE OCTUBRE DE 1949)
  - B.- CICLO ALTA EDAD MEDIA (TRAS LA DESTRUCCIÓN DE LA PRIMITIVA BAS. ARQUITECTÓNICA) (DECLARADO MONUMENTO NACIONAL)
    - 1.- CASCO HISTÓRICO, DESDE PUJOL DE TOBIN HASTA VILLAN DEL CAMPO, VARIO
  - C.- CICLO ALTA EDAD MEDIA (TRAS LA DESTRUCCIÓN DE LA PRIMITIVA BAS. ARQUITECTÓNICA) (DECLARADO MONUMENTO NACIONAL)
    - 1.- CASCO HISTÓRICO, DESDE PUJOL DE TOBIN HASTA VILLAN DEL CAMPO, VARIO
    - 2.- CASERÍO ARRIOLA
    - 3.- CASERÍO ARRIOLA
    - 4.- CASERÍO ARRIOLA
    - 5.- PUJOL DE SABIN, VERDE
    - 6.- CASERÍO ARRIOLA
    - 7.- CASERÍO ARRIOLA
    - 8.- CASERÍO ARRIOLA
    - 9.- CASERÍO ARRIOLA
    - 10.- CAPILLA DE SANTA BÁRBARA, DE LUYRI
    - 11.- CASERÍO BASETA
    - 12.- CASERÍO ARRIOLA (ANTES DE ESTRUTURAR VIÁRLIAS)
    - 13.- CASERÍO GARBIA AUNDI
    - 14.- CASERÍO ARTOTRAR JUNDI
    - 15.- CASERÍO ARRIOLA ITUR
    - 16.- CASERÍO ALDIA ERRIKA
    - 17.- CASERÍO ERLEKIA
    - 18.- CASERÍO ARRIOLA (ANTES ZAHA)
    - 19.- TORRE DE SAN PEDRO (ANTES)
    - 20.- CASERÍO ARRIOLA
    - 21.- VIVIENDA DE ESTUDIANTES (ANTES VIÁLIAS)
    - 22.- CASERÍO ARRIOLA
    - 23.- CASERÍO ESTEA
    - 24.- CASERÍO ESTEA MERIA
    - 25.- CASERÍO ESTEA
    - 26.- CASERÍO ARRIOLA
    - 27.- CASERÍO ARRIOLA
    - 28.- PALACIO DE ETXEKO, CALLE MAYOR, 4-10
  - D.- CICLO ALTA EDAD MEDIA (TRAS LA DESTRUCCIÓN DE LA PRIMITIVA BAS. ARQUITECTÓNICA) (DECLARADO MONUMENTO NACIONAL)
    - 1.- CASCO HISTÓRICO, DESDE PUJOL DE TOBIN HASTA VILLAN DEL CAMPO, VARIO
    - 2.- CASERÍO ARRIOLA (ANTES ZAHA)
    - 3.- CASERÍO ARRIOLA (ANTES ZAHA)
    - 4.- CASERÍO ARRIOLA (ANTES ZAHA)
    - 5.- CASERÍO ARRIOLA (ANTES ZAHA)
    - 6.- CASERÍO ARRIOLA (ANTES ZAHA)
    - 7.- CASERÍO ARRIOLA (ANTES ZAHA)
    -